

A Contrarreforma da Previdência do governo Bolsonaro

Salvador, 12 e 13 de Março de 2019

Daniel Romero

**Qual o objetivo da
Previdência Social?**

O que é uma previdência social?

- Previdência social é uma **rede de proteção social**, não um fundo de investimento.
 - Previdência no Brasil é um sistema solidário.
 - Quanto mais desigual socialmente é um país, maior deveria ser a sua rede de proteção.

Significado da Seguridade Social

- Maior política de distribuição de renda da América Latina.
- Maior conquista da classe trabalhadora brasileira nos últimos 30 anos.
 - Em 72% dos municípios, a renda da previdência supera o Fundo de Participação dos Municípios (FPM).

Discurso do Apocalipse

A person stands on a beach, looking out at a large, glowing orb in a dramatic, orange-hued sky. The scene is set against a backdrop of mountains and a body of water, creating a sense of awe and anticipation.

Suposto consenso sobre a
necessidade da reforma da previdência.

Quem é Paulo Guedes?

- Aceita cargo de Professor nos anos 1980 na Universidade do Chile **sob intervenção militar da ditadura de Pinochet.**



- Fundador do banco de investimentos Pactual (atual BTG-Pactual).
- É investigado desde 2018 pela PF por gestão fraudulenta em fundos de pensão.

Fonte: Revista Piauí. Edição 144, Set./2018.

<https://piaui.folha.uol.com.br/materia/o-fiador/>

Fonte: G1, 01/12/2018

<https://g1.globo.com/politica/noticia/2018/12/01/pf-abre-inquerito-para-investigar-elo-de-paulo-guedes-com-suspeitas-em-fundos-de-pensao.ghtml>

A aposentadoria de Jair Bolsonaro

Bolsonaro e outros 141 ex-deputados poderão se aposentar com até R\$ 33,7 mil

Por Congresso Em Foco — Em 15 jan, 2019 - 10:29

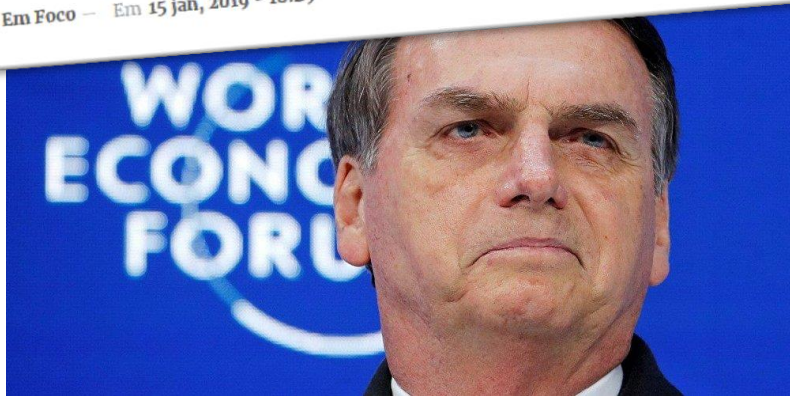

Fonte: <https://congressoemfoco.uol.com.br/economia/bolsonaro-e-outros-141-ex-deputados-poderao-se-aposentar-com-ate-r-337-mil/>

- **Aposentado aos 33 anos** como capitão do exército desde 1988
 - Perguntado sobre o valor, o presidente não quis informar.
- Desde janeiro, já pode se aposentar pelo antigo IPC (Instituto de Previdência dos Congressistas) e **poderá receber R\$ 29.301,45.**
 - Embora sejam pagas pela União, as aposentadorias do IPC não estão sujeitas ao teto do funcionalismo.
- Salário de presidente de **R\$ 30.934,70**

Fonte: <https://blogs.oglobo.globo.com/lauro-jardim/post/jair-bolsonaro-recebera-r-60236-mensais-partir-de-janeiro.html>

A previdência de Bolsonaro candidato

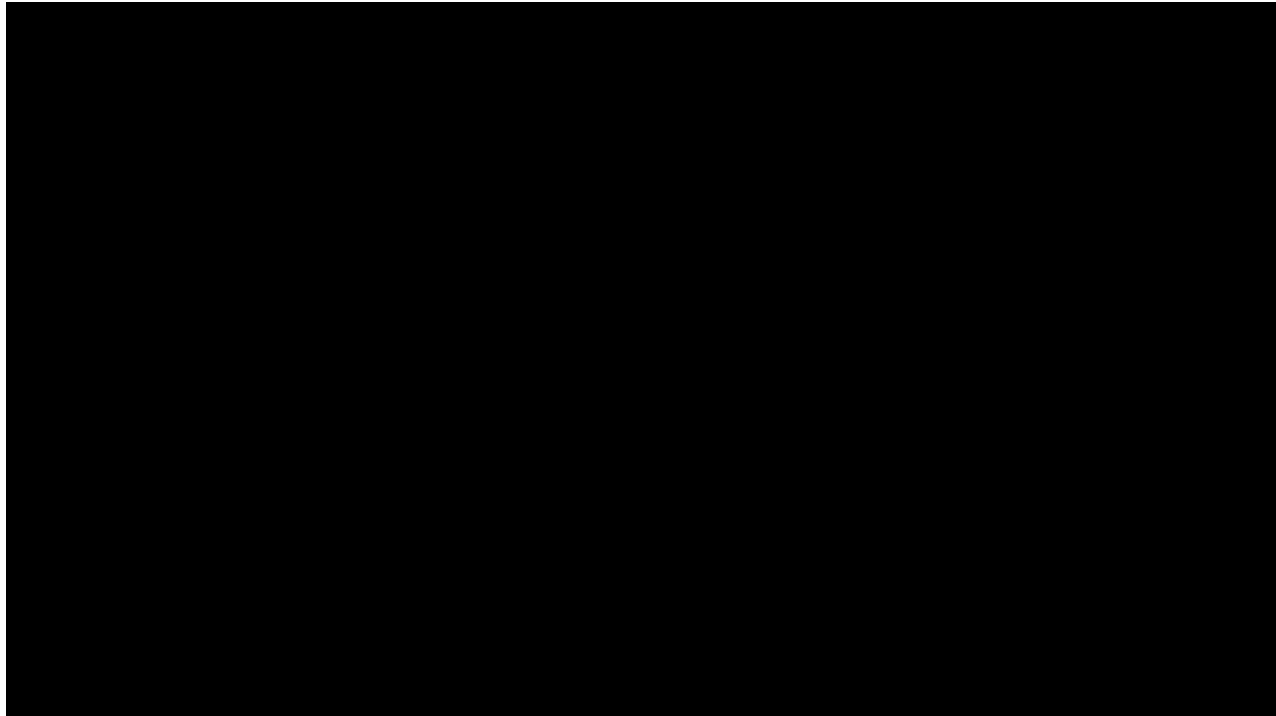

Fonte: Disponível em <https://www.youtube.com/watch?v=AFDRJ0h8U5A>. Acessado em 13/03/2019.

Vale lembrar

- “Querer aprovar uma reforma com 65 anos é, no mínimo, uma falta de humanidade”
- “O peso desse ônus não pode cair sobre o nosso povo”
- “Essa conta tem que começar a ser paga de cima para baixo”

- Jair Bolsonaro candidato (2017)

A Proposta de Contrarreforma da Previdência (PEC 06/2019)

Um olhar sobre os servidores públicos

Quem e o que está de fora da Contrarreforma da Previdência?

- Por enquanto, os **militares** estão de fora
- Os **parlamentares** atuais continuam sem teto de aposentadoria
- Não há aumento da **contribuição patronal**
- Não há taxaço do **agronegócio exportador**
- Não há combate à **sonegação da produção rural**
- Não há taxaço de **grandes fortunas**
- Não há contribuição de **lucro distribuído**

Gráfico 03 - Carga Tributária sobre a Renda, Lucro e Ganho de Capital - Brasil e Países da OCDE (2016)

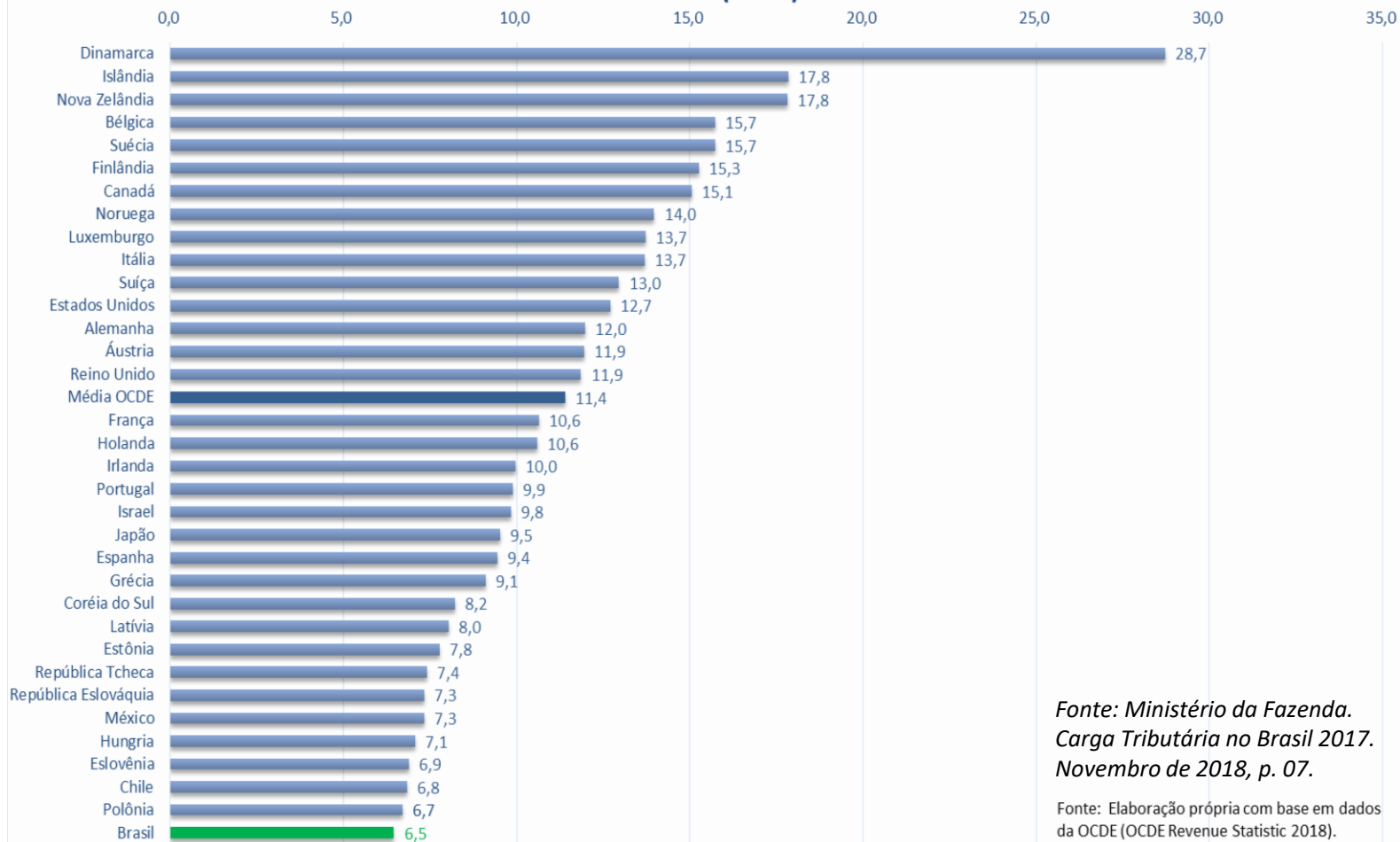

*Fonte: Ministério da Fazenda.
Carga Tributária no Brasil 2017.
Novembro de 2018, p. 07.*

Fonte: Elaboração própria com base em dados da OCDE (OCDE Revenue Statistic 2018).

Gráfico 06 - Carga Tributária sobre Bens e Serviços - Brasil e Países da OCDE (2016)

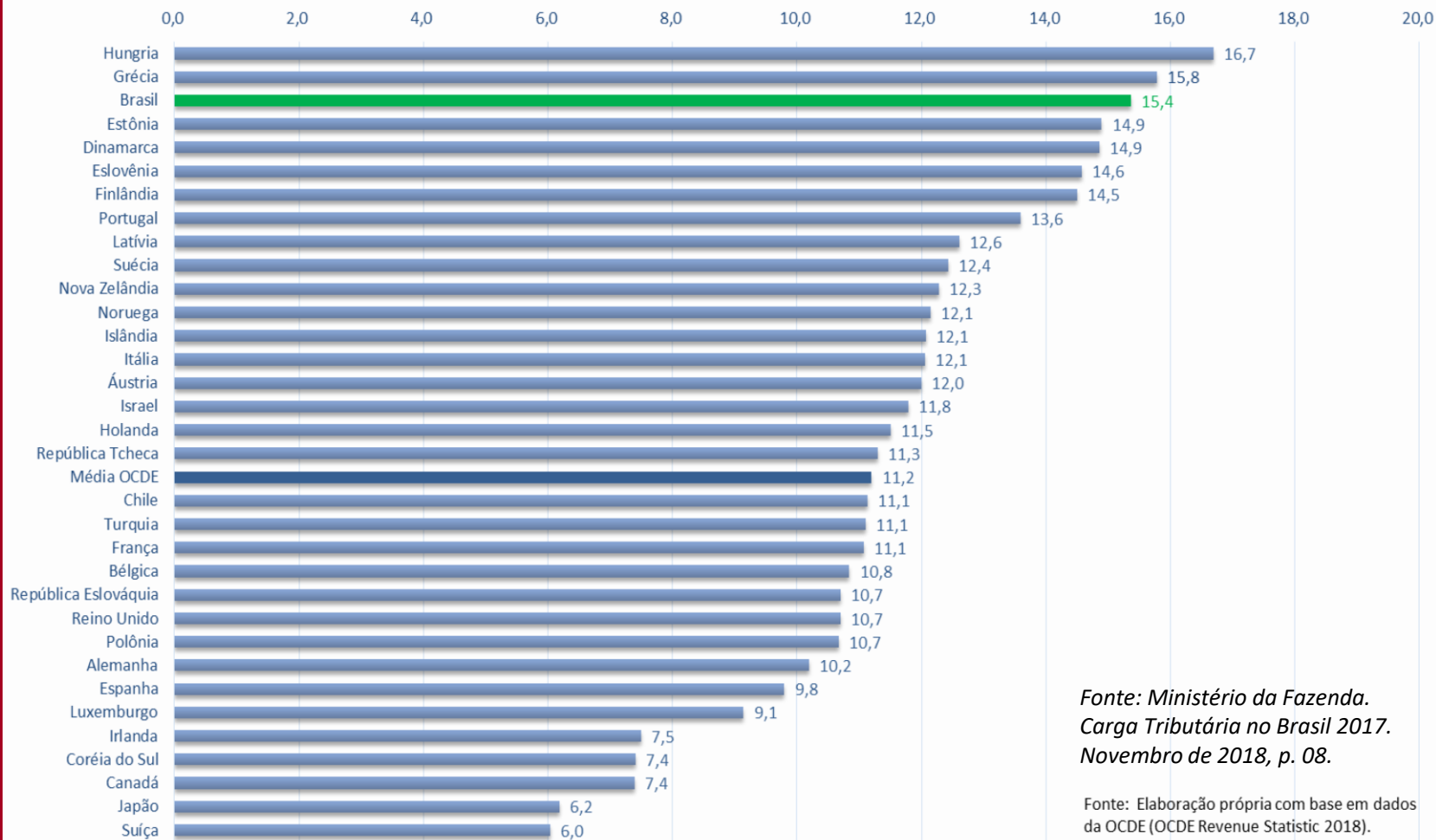

Fonte: Ministério da Fazenda.
Carga Tributária no Brasil 2017.
Novembro de 2018, p. 08.

Fonte: Elaboração própria com base em dados da OCDE (OCDE Revenue Statistic 2018).

Os privilegiados: os atingidos pela Contrarreforma

- Os idosos abaixo da linha da pobreza;
- Trabalhador rural;
- Trabalhadores inválidos;
- Trabalhadores que recebem entre 01 e 02 salários mínimos
- Mulheres;
- Servidor público;
- Professor;
- Trabalhador da iniciativa privada;
- Aposentado que continua trabalhando;
- Pensionistas;

Idade mínima e tempo de contribuição

- Idade mínima
 - Homens: 60 -> 65
 - Mulheres: 55 -> 62
- Tempo de contribuição:
 - Homens: 35 -> 25
 - Mulheres: 30 -> 25
- Exigência de 10 anos de serviço público e 5 anos no cargo.



Gatilho da idade mínima ou tiro?

- Em 2024, a idade mínima poderá aumentar novamente.
- **A cada 04 anos, haverá ajuste na idade mínima** conforme aumente a expectativa de sobrevida aos 65 anos. O aumento será de 75% da elevação da sobrevida.
- Ou seja: 1 ano a mais de vida, 09 meses a mais de trabalho.
- Isso valerá para “todos de todos”: RGPS, RPPS, BPC, rurais, aposentadorias especiais, regra de transição...

Regra de transição

- Homens: 105 pontos
- Mulheres 100 pontos

Idade Mínima	Tempo de Contribuição	Tempo de Serviço Público	Tempo de Cargo
<p>61 2019 62 2022</p>	<p>35 anos</p>	20 anos	5 anos
<p>56 2019 57 2022</p>	<p>30 anos</p>		

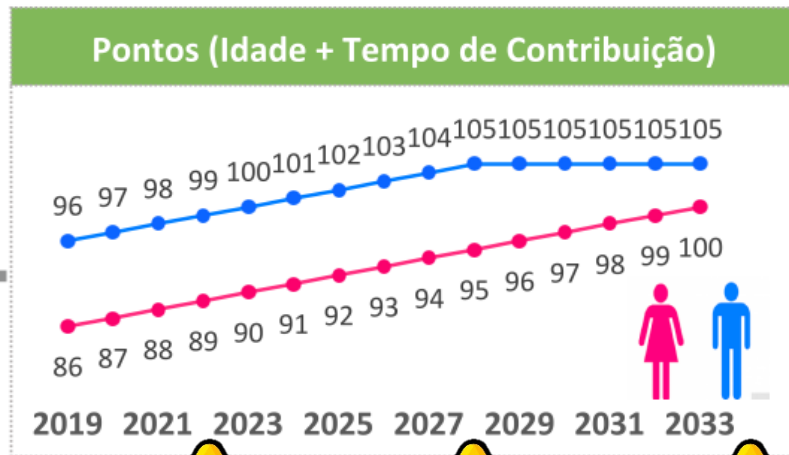

Regra de cálculo

- Para se ter direito à 100% da aposentadoria, é necessário contribuir por 40 anos.

Nível de Benefício

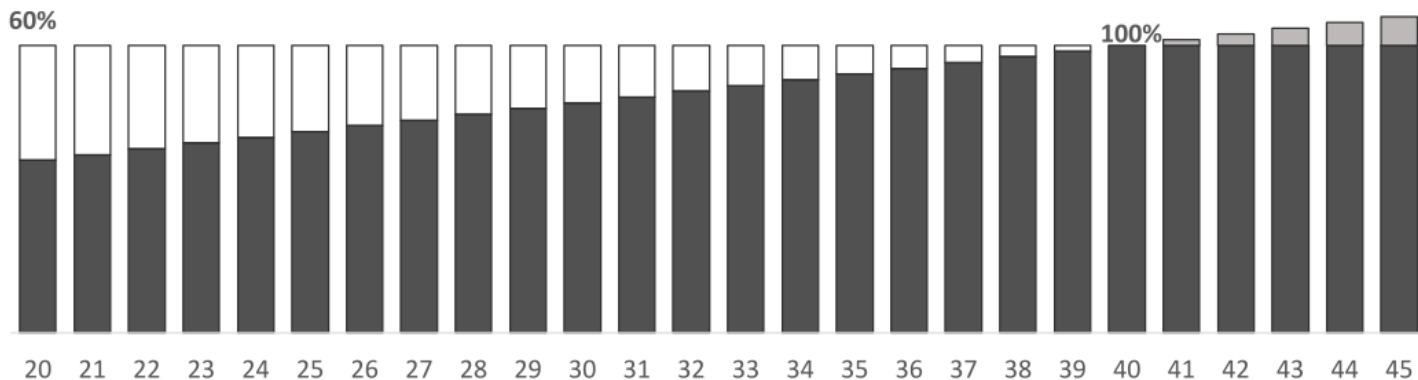

- Para servidores que ingressaram até 31 de dezembro de 2003, a integralidade da aposentadoria será mantida apenas para quem se aposentar aos 65 anos (homens) ou 62 (mulheres).

Alíquotas progressivas

RPPS	
Faixa Salarial (R\$)	Alíquota efetiva*
Até 1 Salário Mínimo (SM)	7,5%
998,01 a 2.000,00	7,5% a 8,25%
2.000,01 a 3.000,00	8,25% a 9,5%
3.000,01 a 5.839,45	9,5% a 11,68%
5.839,46 a 10.000,00	11,68% a 12,86%
10.000,01 a 20.000,00	12,86% a 14,68%
20.000,01 a 39.000,00	14,68% a 16,79%
Acima de 39.000,00	+ de 16,79%

- As alíquotas poderão chegar à 22%;
- Para os servidores estaduais e municipais, poderá haver cobrança de taxas extras sem limite definido.

Invalidez e pensões

- Aposentadoria por Invalidez:
 - 60% da média + 2% por ano do que exceder os 20 anos de contribuição.
 - Só receberão 100% no caso de acidente de trabalho ou doença comprovadamente adquirida no emprego.
 - 95% dos casos no RGPS não são vinculados ao trabalho.
- Pensões:
 - 60% + 10% por dependente adicional



**Seguridade
Social**

O Mito do déficit

Seguridade Social (Art. 195)

Fontes de contribuição: COFINS, CSLL, PIS-PASEP, Sorteios...

Receita da Seguridade

2016

R\$ 696 bi

2017

R\$ 748 bi

Saúde Pública (SUS)

Previdência Social

Assistência Social

“Déficit da previdência” e a fabricação da crise

- De 2005 até 2015, superávit histórico da seguridade
- 2015: crise econômica e crise política
 - Desonerações fiscais para não enfrentar os juros altos
 - Aumento do desemprego e da informalidade
 - Queda das contribuições à seguridade

Temos outras alternativas?

- Auditoria e suspensão da Dívida Pública
- Fim das Renúncias Fiscais
- Sistema tributário progressivo
- Combate à Informalidade do Trabalho

**SE BOTAR PRA VOTAR,
O BRASIL VAI PARAR!**

RUMO A

**GREVE
GERAL**

**CONTRA A
REFORMA DA
PREVIDÊNCIA**

**22/03 - ATOS E PROTESTOS
EM TODO O BRASIL!**

CSP
Conlutas
CENTRAL SINDICAL E POPULAR



Jovens sem emprego
Idosos sem aposentadoria
Bancos acima de tudo e de todos